

8
SINIF

T.C. İNKILAP TARİHİ
VE ATATÜRKÇÜLÜK

68 Test
688 Soru

Yeni Nesil
Sorularla

TEKRAR TESTLERİ

- ✓ Kazanım Tekrar Testleri
- ✓ Ünite Tekrar Testleri
- ✓ Dönem Tekrar Testleri
- ✓ Genel Tekrar Testleri

BlokTest®

T.C. İNKILAP
TARİHİ VE
ATATÜRKÇÜLÜK

TEKRAR TESTLERİ

8
SINIF

TEKRAR TESTLERİ
8.SINIF / T.C. İNKILAP TARİHİ VE ATATÜRKÇÜLÜK

©Tudem Eğitim Hiz. San. ve Tic. AŞ
1476/1 Sokak No: 10/51 Alsancak / Konak / İZMİR

YAZARLAR: Tudem Yazı Kurulu
DİZGİ VE GRAFİK: Tudem Grafik Ekibi

BASKI VE CİLT: Ertem Basım Yayın Dağıtım San. Tic. Ltd. Şti.
Eskişehir Yolu 40. km Başkent OSB 22. Cadde No: 6 Malıköy / ANKARA
0 312 284 18 14

ISBN: 978-605-2197-62-2
YAYINEVİ SERTİFİKA NO: 45041
MATBAA SERTİFİKA NO: 16031

Tüm hakları saklıdır.
Bu yayının hiçbir bölümü, telif hakkı sahibinin önceden yazılı izni olmaksızın tekrar üretilemez, bir erişim sisteminde tutulamaz, herhangi bir biçimde elektronik, mekanik, fotokopi, kayıt ya da diğer yollarla iletilemez.

www.bloktest.com



MOBİL ÖLÇME

BlokTest®

**OKUMA VE ÖLÇMEDE
YENİ DÖNEM !**

Sınıfta öğretilenleri test ile sınanan ve pekiştiren öğretmenlerin işi artık çok kolay! Ölçme sürecinin hatasız bir şekilde en kısa sürede gerçekleşmesi için Tudem, dijital bir yardımcıyı tamamen ücretsiz olarak öğretmenlerin hizmetine sunuyor: **BlokTest Mobil Ölçme!**

BlokTest®

**10X20
TEKRAR
TESTLERİ**

Tekrar Testleri ve 10x20 Kazanım Pekiştirme Denemeleri Seti'ni sınıfında kullanan öğretmenler, yeni mobil uygulama **Bloktest Mobil Ölçme** ile öğrencilerin doğru ve yanlış cevap sayısını saniyeler içinde ölçecek. Çek-kopar formatındaki testlerin sonuna eklenen optik forma öğrenciler yanıtlarını işaretleyecek; öğretmenler de yanıtları telefonlarına indirdikleri **Mobil Ölçme** ile okutacak.

Öğrencinin gelişimini takip etmek çok kolay!

Öğretmenler için öğrencilerin zaman içindeki gelişimlerini takip etmek ve değerlendirmek çok kolay!

- ✓ Uygulamayı ücretsiz indir
- ✓ Optik formu okut
- ✓ Sonucu öğren
- ✓ Öğrencinin gelişimini izle
- ✓ Sınıfın durumunu gör



**UYGULAMAYI
ÜCRETSİZ
İNDİR!**

www.mobilolcme.com

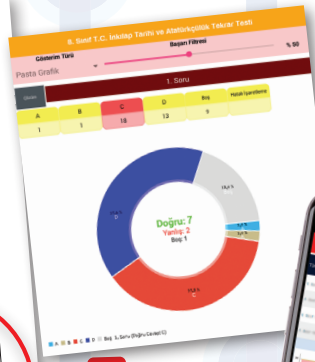
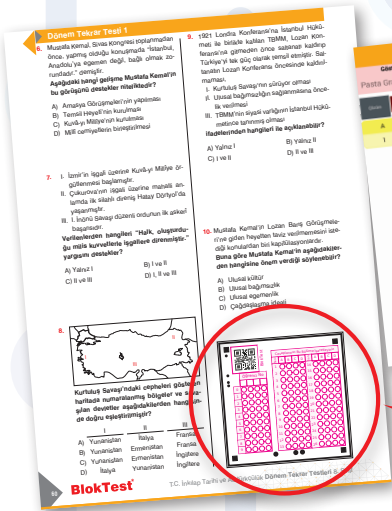



Sevgili Öğrenciler,

Eğitimin evrensel prensibi şudur:

“Öğrenilen bilgiyi kullanılabilir hâle getirmek için tekrar gereklidir.”

Bu kitap, eğitimin evrensel prensibini yerine getirmeniz amacıyla hazırlanmıştır.

Kitapta 4 tip test vardır:

- 1. Kazanım Tekrar Testleri (KTT)** : Kazanımları tekrar ettirerek bilginin pekiştirilmesini sağlar.
- 2. Ünite Tekrar Testleri (ÜTT)** : Üniteye ait Kazanım Tekrar Testleri bittikten sonra çözülecektir. Hazırlanış amacı, o üniteye ait bilgileri kullanılabilir hâle getirmektir.
- 3. Dönem Tekrar Testleri (DTT)** : 1. dönem ve 2. dönem olarak iki çeşittir. Dönemi değerlendirme amaçlıdır.
- 4. Genel Tekrar Testleri (GTT)** : Öğretim yılı sonuna doğru çözülecek testlerdir. Bunlar sınav amaçlıdır.

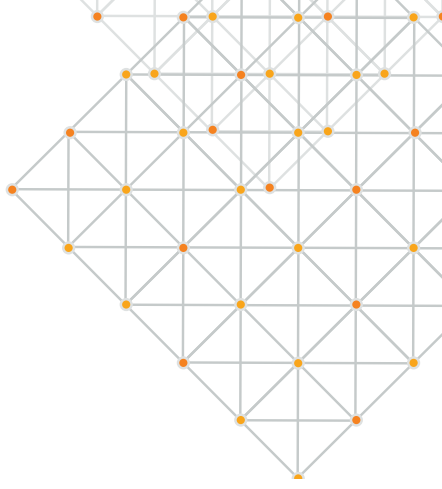

Elinizdeki kitabın tüm sayfaları perforajlıdır. Çekip koparabilirsiniz. Böylece kitabı yaprak test olarak kullanabileceğiniz gibi, sayfaları koparmayarak soru bankası kitabı olarak kullanabilirsiniz.



İÇİNDEKİLER

1. ÜNİTE

Bir Kahraman Doğuyor Kazanım Tekrar Testleri	5 – 14
Bir Kahraman Doğuyor Ünite Tekrar Testleri	15 – 18

2. ÜNİTE

Millî Uyanış: Bağımsızlık Yolunda Atılan Adımlar Kazanım Tekrar Testleri	19 – 36
Millî Uyanış: Bağımsızlık Yolunda Atılan Adımlar Ünite Tekrar Testleri	37 – 40

3. ÜNİTE

Millî Bir Destan: Ya İstiklal Ya Ölüm! Kazanım Tekrar Testleri	41 – 54
Millî Bir Destan: Ya İstiklal Ya Ölüm! Ünite Tekrar Testleri	55 – 58
1. Dönem Tekrar Testleri	59 – 66

4. ÜNİTE

Atatürkçülük ve Çağdaşlaşan Türkiye Kazanım Tekrar Testleri	67 – 86
Atatürkçülük ve Çağdaşlaşan Türkiye Ünite Tekrar Testleri	87 – 90

5. ÜNİTE

Demokratikleşme Çabaları Kazanım Tekrar Testleri	91 – 98
Demokratikleşme Çabaları Ünite Tekrar Testleri	99 – 102

6. ÜNİTE

Atatürk Dönemi Türk Dış Politikası Kazanım Tekrar Testleri	103 – 108
Atatürk Dönemi Türk Dış Politikası Ünite Tekrar Testleri	109 – 112

7. ÜNİTE

Atatürk'ün Ölümü ve Sonrası Kazanım Tekrar Testleri	113 – 120
Atatürk'ün Ölümü ve Sonrası Ünite Tekrar Testleri	121 – 124

2. Dönem Tekrar Testleri	125 – 132
Genel Tekrar Testleri	133 – 140
YANIT ANAHTARI	141 – 143

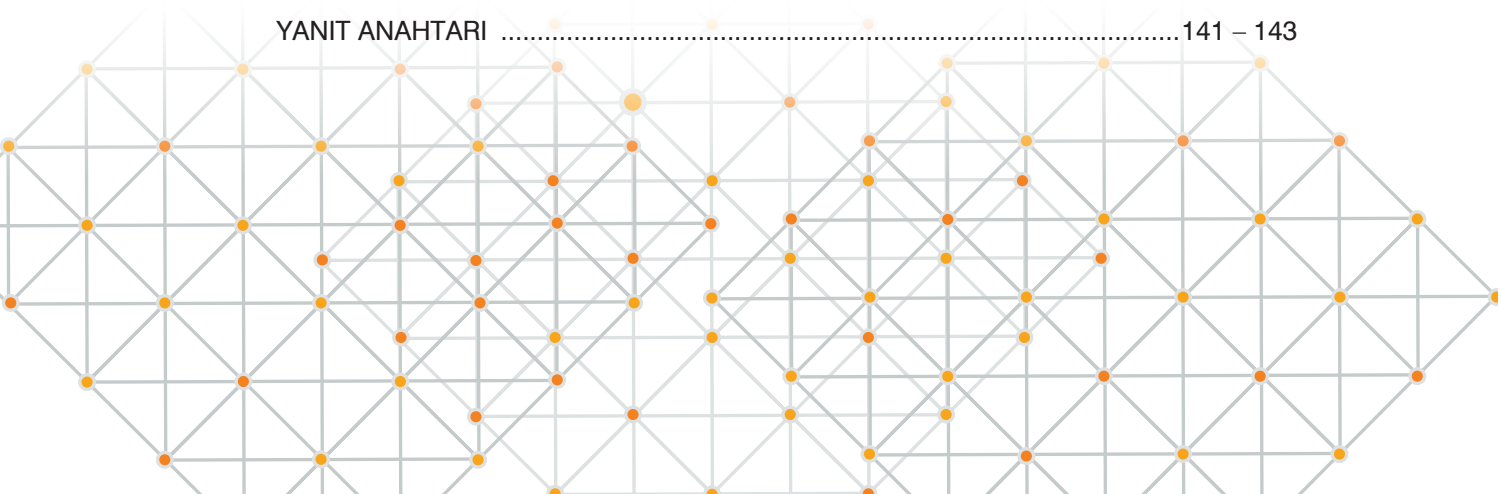

1. Fransız İhtilali sonucunda yayımlanan İnsan Hakları ve Vatandaş Hakları Bildirisi'yle eşitlik, özgürlük ve kardeşlik olarak bilinen ihtilalin temel ilkeleri hayatın farklı alanlarında uygulanmaya başlamıştır. Siyasi hayatta bu ilkelerin karşılık bulması Avrupa ve Avrupa dışındaki imparatorlukların yeniden yapılanmasına yol açmıştır.

Buna göre Osmanlı Devleti'nde yaşanan aşağıdaki gelişmelerden hangisinin verilen bilgiler sonucunda yaşandığı söylenemez?

- A) Kanunu-i Esasi'nin kabulü
B) Osmanlılık fikrinin benimsenmesi
C) Monarşi rejiminin güçlenmesi
D) Azınlıklara bazı haklar verilmesi

2. Sanayi İnkılabı'ndan önce Osmanlı ekonomisi tarıma, küçük ölçekli imalat atölyelerine ve ticaret sektörlerine dayanıyordu. Ancak zamanla tarımdaki düzensizlikler, savaşlardaki başarısızlıklar, toprak kayıpları ve yönetimdeki zayıflıklar sonucunda Osmanlı ekonomisi Batı karşısında rekabet edemeye başladı. 19. yüzyılın başından itibaren Avrupa'dakine uygun bir ekonomik sistem kurmaya çalışsa da sermaye yetersizliği, kapitülasyonlar ve siyasi sorunlar nedeniyle başarılı olmadı.

Buna göre Osmanlı Devleti'yle ilgili aşağıdakilerden hangisine ulaşamaz?

- A) Üretim faaliyetlerini değiştirmeye çalıştığına
B) Sınırlarında daralmalar yaşadığına
C) Avrupa'daki gelişmeleri takip ettiğine
D) Yönetim yapısının değiştiğine

3. I. Azınlıklar arasında Osmanlılık düşüncesinin yaygınlaşması
II. Anayasal düzene geçilmesi
III. Tanzimat ve Islahat fermanlarının ilan edilmesi
IV. Meşrutiyetin ilan edilmesi
Verilenlerden hangisi Fransız İhtilali'nin Osmanlı Devleti'ne etkilerinden biri değildir?

- A) I B) II C) III D) IV

4. I. Dış borç miktarının artması
II. Atölyelerin kapanması
III. Yabancı malların Osmanlı pazarlarında yaygınlaşması

Verilen gelişmelerden hangileri Osmanlı ekonomisinin zarar gördüğünün kanıtıdır?

- A) Yalnız I B) I ve II
C) II ve III D) I, II ve III

Kazanım Tekrar Testi 1

5. Aşağıdaki gelişmelerden hangisinin Sanayi İnkılabı'nın etkisi ile oluştuğu söylenemez?

- A) Mısır, Cezayir ve Tunus'un işgal edilmesi
- B) Osmanlı pazarlarında yabancı malların artması
- C) Osmanlı Devleti'nin dışarıya ham madde satması
- D) Yunanlıların bağımsızlık amacı ile çalışan örgütler kurması

6. I. Yunan isyanı
II. Sırp isyanı
III. Mısır isyanı

Verilen gelişmelerden hangileri milliyetçilik akımının etkisi ile yaşanmıştır?

- A) Yalnız I
- B) I ve II
- C) II ve III
- D) I, II ve III

7. I. Sanayi İnkılabı
II. Fransız İhtilali
III. Coğrafi keşifler
IV. Reform hareketleri

Verilenlerden hangilerinin etkileri 19. yüzyılda Osmanlı Devleti'nin toprak kaybetmesine neden olmuştur?

- A) I ve II
- B) I ve IV
- C) II ve III
- D) II ve IV

8. Tanzimat Fermanı'yla ortaya çıkan köklü değişim sonucunda Osmanlı topraklarında yaşayan herkese vatandaşlık sıfatı altında, devletin bütünlüğüne zarar vermeksizin eşit hak ve görevler tanınması anlayışı benimsenmiştir.

Buna göre aşağıdaki ifadelerden hangisi söylenemez?

- A) Azınlık isyanları önlenmeye çalışılmıştır.
- B) Müslüman halkın sosyal ve ekonomik hakları kısıtlanmıştır.
- C) Osmanlılık düşüncesi doğrultusunda hareket edilmiştir.
- D) Fransız İhtilali sonucunda yayılan bazı düşüncelerden etkilenilmiştir.

9. Arnavutluk'ta halkın çoğu Müslüman olduğu için millet bilinci oluşmamış halifeye olan bağlılıkları sürmüştür.

Buna göre bölge halkının aşağıdaki fikir akımlarının hangisinin etkisinde kaldığı söylenebilir?

- A) Türkçülük
- B) Osmanlıcılık
- C) İslamcılık
- D) Batıcılık

10. Osmanlı aydınlarından Abdullah Cevdet'in çıkardığı İhtihat Mecmuası'nda,

- Fes tamamen terkedilip yerine başlık kabul edilecektir.
- Kadınlar diledikleri tarzda giyinebileceklerdir.
- Kızlar için diğer mekteplerden başka bir de Tıbbiye Mektebi açılacaktır.
- Bütün medreseler kapatılacaktır.
- Mevcut Osmanlı Elifbası yerine Latin harfleri kabul edilecektir.

İfadeleri yer almıştır.

Abdullah Cevdet'in verilen ifadelerinin aşağıdaki fikir akımlarından hangisiyle aynı doğrultuda olduğu söylenebilir?

- A) Batıcılık
- B) Türkçülük
- C) Osmanlıcılık
- D) İslamcılık



BlokTest

Cevaplarınızı Bu Bölüme İşaretleyiniz

Soru	A	B	C	D	Soru	A	B	C	D
1	<input type="radio"/>	<input type="radio"/>	<input type="radio"/>	<input type="radio"/>	14	<input type="radio"/>	<input type="radio"/>	<input type="radio"/>	<input type="radio"/>
2	<input type="radio"/>	<input type="radio"/>	<input type="radio"/>	<input type="radio"/>	15	<input type="radio"/>	<input type="radio"/>	<input type="radio"/>	<input type="radio"/>
3	<input type="radio"/>	<input type="radio"/>	<input type="radio"/>	<input type="radio"/>	16	<input type="radio"/>	<input type="radio"/>	<input type="radio"/>	<input type="radio"/>
4	<input type="radio"/>	<input type="radio"/>	<input type="radio"/>	<input type="radio"/>	17	<input type="radio"/>	<input type="radio"/>	<input type="radio"/>	<input type="radio"/>
5	<input type="radio"/>	<input type="radio"/>	<input type="radio"/>	<input type="radio"/>	18	<input type="radio"/>	<input type="radio"/>	<input type="radio"/>	<input type="radio"/>
6	<input type="radio"/>	<input type="radio"/>	<input type="radio"/>	<input type="radio"/>	19	<input type="radio"/>	<input type="radio"/>	<input type="radio"/>	<input type="radio"/>
7	<input type="radio"/>	<input type="radio"/>	<input type="radio"/>	<input type="radio"/>	20	<input type="radio"/>	<input type="radio"/>	<input type="radio"/>	<input type="radio"/>
8	<input type="radio"/>	<input type="radio"/>	<input type="radio"/>	<input type="radio"/>	21	<input type="radio"/>	<input type="radio"/>	<input type="radio"/>	<input type="radio"/>
9	<input type="radio"/>	<input type="radio"/>	<input type="radio"/>	<input type="radio"/>	22	<input type="radio"/>	<input type="radio"/>	<input type="radio"/>	<input type="radio"/>
10	<input type="radio"/>	<input type="radio"/>	<input type="radio"/>	<input type="radio"/>	23	<input type="radio"/>	<input type="radio"/>	<input type="radio"/>	<input type="radio"/>
11	<input type="radio"/>	<input type="radio"/>	<input type="radio"/>	<input type="radio"/>	24	<input type="radio"/>	<input type="radio"/>	<input type="radio"/>	<input type="radio"/>
12	<input type="radio"/>	<input type="radio"/>	<input type="radio"/>	<input type="radio"/>	25	<input type="radio"/>	<input type="radio"/>	<input type="radio"/>	<input type="radio"/>
13	<input type="radio"/>	<input type="radio"/>	<input type="radio"/>	<input type="radio"/>	26	<input type="radio"/>	<input type="radio"/>	<input type="radio"/>	<input type="radio"/>

Öğrenci No

0	<input type="radio"/>	<input type="radio"/>	<input type="radio"/>	<input type="radio"/>
1	<input type="radio"/>	<input type="radio"/>	<input type="radio"/>	<input type="radio"/>
2	<input type="radio"/>	<input type="radio"/>	<input type="radio"/>	<input type="radio"/>
3	<input type="radio"/>	<input type="radio"/>	<input type="radio"/>	<input type="radio"/>
4	<input type="radio"/>	<input type="radio"/>	<input type="radio"/>	<input type="radio"/>
5	<input type="radio"/>	<input type="radio"/>	<input type="radio"/>	<input type="radio"/>
6	<input type="radio"/>	<input type="radio"/>	<input type="radio"/>	<input type="radio"/>
7	<input type="radio"/>	<input type="radio"/>	<input type="radio"/>	<input type="radio"/>
8	<input type="radio"/>	<input type="radio"/>	<input type="radio"/>	<input type="radio"/>
9	<input type="radio"/>	<input type="radio"/>	<input type="radio"/>	<input type="radio"/>

1. Mustafa Kemal'in doğduğu dönemde Osmanlı Devleti'nde milliyetçilik akımının etkileri görülmeye başlamıştı. Bu süreçte dağılmanın önüne geçebilmek için demokratik çözümler üretilmeye çalışıldı.

Verilen bilgilerden yola çıkarak bu dönemde,

- I. Fransız İhtilali'nin etkileri imparatorlukta hissedilmektedir.
- II. Balkanlarda isyanlar çıkmaktadır.
- III. Osmanlı Devleti'nde meşruti yönetime geçilmiştir.

gelişmelerinden hangilerinin yaşandığı söylenebilir?

- A) Yalnız III B) I ve II C) II ve III D) I, II ve III

2. "Doğup büyüdüğü Selanik'in, Batı'yla çok bağlantılı bulunması sebebiyle olacak, dikkati çeken fikirleri vardı. Etrafına topladığı arkadaşlarla cesaretle konuşuyor ve onları güzel konuşmasıyla kısa zamanda tesiri altına alıyordu. İttihatçıların Paris'te yayımladıkları gazeteleri getiriyordu. Bizler vatan, millet, Türklük fikirlerini çok defa, Harp Akademisi sıralarında ondan duymuştuk."

Verilen alıntıya göre,

- I. Selanik yenilikçi fikirlerin yayıldığı bir şehirdir.
- II. Mustafa Kemal'in lider bir kişiliği vardır.
- III. Mustafa Kemal, Avrupa'daki gelişmeleri yakından takip etmektedir.

ifadelerinden hangileri söylenebilir?

- A) Yalnız II B) I ve II C) I ve III D) I, II ve III

3. Mustafa Kemal'in ilk öğrenime hangi okula başlayacağı konusunda annesi Zübeyde Hanım ve babası Ali Rıza Efendi farklı düşüncelere sahipti. Zübeyde Hanım oğlunun dini bir eğitim almasını bu nedenle Mahalle Mektebi'ne gitmesini istiyordu. Ali Rıza Bey ise yeni eğitim yöntemlerini benimseyen Şemsi Efendi Okulu'na gitmesinden yanaydı.

Verilen parçaya göre aşağıdakilerden hangisine ulaşamaz?

- A) Mustafa Kemal, farklı şehirlerde öğrenim hayatını sürdürmüştür.
- B) Zübeyde Hanım, Mustafa Kemal'in din adamı olarak yetişmesini istemiştir.
- C) Aile üyeleri Mustafa Kemal'in öğrenimi konusunda görüş ayrılığı yaşamışlardır.
- D) Ali Rıza Bey, Mustafa Kemal'in modern şartlara uygun eğitim almasını istemiştir.

4. • Farklı şehirlerden ve toplumsal kesimlerden gelen öğrencileri tanıma fırsatı bulmuştur.
• Arkadaşı Ömer Naci sayesinde edebiyat ve hitabet sanatıyla ilgilenmiştir.
• Tarih Öğretmeni Mehmet Tevfik Bey sayesinde tarihe olan ilgisi artmıştır.

Verilen bilgiler Mustafa Kemal'in öğrenim gördüğü aşağıdaki okullardan hangisine aittir?

- A) Selanik Mülkiye Rüştiyesi
- B) Selanik Askerî Rüştiyesi
- C) Manastır Askerî İdadisi
- D) İstanbul Harp Okulu

Kazanım Tekrar Testi 2

5. Mustafa Kemal'in doğduğu 19. yüzyıl içinde ortaya çıkan gelişmeler dünyadaki kuvvetler dengesini doğrudan etkilemiştir. Bu yüzyılda Avrupalı devletler dünyayı kontrolü altına almaya, sömürgeleştirmeye başlamıştır. Osmanlı Devleti'nde ise insan hakları ve özgürlüklerinin kısıtlandığı yönetimler iş başına gelmiş, azınlıklar kendi millî kimliklerini bulabilmek için çabalamışlardır.

Buna göre Mustafa Kemal'in doğduğu dönemle ilgili aşağıdakilerden hangisi söylenemez?

- A) Osmanlı Devleti'nde istibdat döneminin yaşandığı
- B) Osmanlı Devleti'nde meşruti monarşiye geçildiği
- C) Avrupalı devletlerin ekonomisinin güçlendiği
- D) Fransız İhtilali'nin etkisiyle ayaklanmaların görüldüğü

6.

Açıklama	Okul
I. Mezun olduktan sonra Şam 5. Ordu'ya atandığı okul	Selanik Askerî Rüştiyesi
II. Asker olma isteğiyle ayrıldığı okul	Selanik Mülkiye Rüştiyesi
III. Tarih bilincinin oluşmaya başladığı okul	Manastır Askerî İdadisi
IV. Kurmay yüzbaşı rütbesiyle mezun olduğu okul	İstanbul Harp Akademisi

Mustafa Kemal'in okuduğu okullarla ilgili verilen açıklamalardan hangisi yanlıştır?

- A) I
- B) II
- C) III
- D) IV

7. Mustafa Kemal'in doğduğu ve öğrenim gördüğü Selanik şehri 19. yüzyılın ikinci yarısında yoğun şekilde iktisadi ve toplumsal farklılaşmalara sahne oldu. Şehrin liman kenti olması ve Avrupalı devletlerle demir yolu bağlantısı bulunması sonucunda gelişen ticari faaliyetler, tarımsal dönüşümünü, sermaye birikimini ve sanayi yatırımlarını beraberinde getirdi.

Verilen bilgide Selanik'in,

- I. Etnik çeşitliliği
- II. Coğrafi önemi
- III. Ekonomik durumu

özelliklerinden hangileriyle ilgili ifadeler yer alır?

- A) I ve II
- B) I ve III
- C) II ve III
- D) I, II ve III

8. Mustafa Kemal Harbiye'ye, Manastır İdadisi'nde etkisi altında kaldığı hürriyet fikirleri ve memleket meselelerine karşı ilgiyle gelmişti. Harbiye onu hem bir subay olarak hazırlayacaktı hem de vatan ve hürriyet duygularını geliştirerek istibdat idaresine karşı olarak yetiştirecekti.

Bu bilgiye göre Mustafa Kemal ile ilgili,

- I. Öğrenim yıllarında siyasetle ilgilenmiştir.
- II. Özgürlükçü düşüncelere sahiptir.
- III. Askerî okulda öğrenim görmüştür.

ifadelerinden hangileri söylenbilir?

- A) Yalnız II
- B) I ve II
- C) I ve III
- D) I, II ve III



BlokTest

Cevaplarınızı Bu Bölüme İşaretleyiniz

Sıra	A	B	C	D	Sıra	A	B	C	D
1	<input type="radio"/>	<input type="radio"/>	<input type="radio"/>	<input type="radio"/>	14	<input type="radio"/>	<input type="radio"/>	<input type="radio"/>	<input type="radio"/>
2	<input type="radio"/>	<input type="radio"/>	<input type="radio"/>	<input type="radio"/>	15	<input type="radio"/>	<input type="radio"/>	<input type="radio"/>	<input type="radio"/>
3	<input type="radio"/>	<input type="radio"/>	<input type="radio"/>	<input type="radio"/>	16	<input type="radio"/>	<input type="radio"/>	<input type="radio"/>	<input type="radio"/>
4	<input type="radio"/>	<input type="radio"/>	<input type="radio"/>	<input type="radio"/>	17	<input type="radio"/>	<input type="radio"/>	<input type="radio"/>	<input type="radio"/>
5	<input type="radio"/>	<input type="radio"/>	<input type="radio"/>	<input type="radio"/>	18	<input type="radio"/>	<input type="radio"/>	<input type="radio"/>	<input type="radio"/>
6	<input type="radio"/>	<input type="radio"/>	<input type="radio"/>	<input type="radio"/>	19	<input type="radio"/>	<input type="radio"/>	<input type="radio"/>	<input type="radio"/>
7	<input type="radio"/>	<input type="radio"/>	<input type="radio"/>	<input type="radio"/>	20	<input type="radio"/>	<input type="radio"/>	<input type="radio"/>	<input type="radio"/>
8	<input type="radio"/>	<input type="radio"/>	<input type="radio"/>	<input type="radio"/>	21	<input type="radio"/>	<input type="radio"/>	<input type="radio"/>	<input type="radio"/>
9	<input type="radio"/>	<input type="radio"/>	<input type="radio"/>	<input type="radio"/>	22	<input type="radio"/>	<input type="radio"/>	<input type="radio"/>	<input type="radio"/>
10	<input type="radio"/>	<input type="radio"/>	<input type="radio"/>	<input type="radio"/>	23	<input type="radio"/>	<input type="radio"/>	<input type="radio"/>	<input type="radio"/>
11	<input type="radio"/>	<input type="radio"/>	<input type="radio"/>	<input type="radio"/>	24	<input type="radio"/>	<input type="radio"/>	<input type="radio"/>	<input type="radio"/>
12	<input type="radio"/>	<input type="radio"/>	<input type="radio"/>	<input type="radio"/>	25	<input type="radio"/>	<input type="radio"/>	<input type="radio"/>	<input type="radio"/>
13	<input type="radio"/>	<input type="radio"/>	<input type="radio"/>	<input type="radio"/>	26	<input type="radio"/>	<input type="radio"/>	<input type="radio"/>	<input type="radio"/>

Öğrenci No

0	<input type="radio"/>	<input type="radio"/>	<input type="radio"/>	<input type="radio"/>
1	<input type="radio"/>	<input type="radio"/>	<input type="radio"/>	<input type="radio"/>
2	<input type="radio"/>	<input type="radio"/>	<input type="radio"/>	<input type="radio"/>
3	<input type="radio"/>	<input type="radio"/>	<input type="radio"/>	<input type="radio"/>
4	<input type="radio"/>	<input type="radio"/>	<input type="radio"/>	<input type="radio"/>
5	<input type="radio"/>	<input type="radio"/>	<input type="radio"/>	<input type="radio"/>
6	<input type="radio"/>	<input type="radio"/>	<input type="radio"/>	<input type="radio"/>
7	<input type="radio"/>	<input type="radio"/>	<input type="radio"/>	<input type="radio"/>
8	<input type="radio"/>	<input type="radio"/>	<input type="radio"/>	<input type="radio"/>
9	<input type="radio"/>	<input type="radio"/>	<input type="radio"/>	<input type="radio"/>

1. Mustafa Kemal'in siyasi fikirleri öğrencilik yıllarından itibaren oluşmaya başlamıştır. II. Abdülhamit'in istibdat yönetimini uyguladığı bu dönemde Namık Kemal'in kitaplarını okuyarak vatansever ve özgürlükçü düşünceleri zihnine yerleştirmiştir.

Buna göre Mustafa Kemal'le ilgili aşağıdakilerden hangisi söylenemez?

- A) Dönemin şairlerinden etkilendiği
- B) Edebiyata ilgi duyduğu
- C) Baskıcı rejimlere karşı olduğu
- D) Düşüncelerini yaymaya çalıştığı

2. • Şam'daki görev yerinde kavga eden iki erin arasına giren subayın, Arap kökenli erin Kavmi Necip (asil millet) olduğunu savunarak Türk erini azarlaması
- Picardie Manevralarına beraber gittiği Binbaşı Selahattin Bey'in başındaki fes yüzünden Sırp istasyonunda simit satan bir genç tarafından aşağılanması

Mustafa Kemal'in tanık olduğu durumlarla ilgili verilenlerin fikir hayatı üzerindeki etkisi aşağıdakilerden hangisidir?

- A) Kurtuluş Savaşı'nı başlatması
- B) Osmanlılık fikrinin geçerliliğini yitirdiğini anlaması
- C) Askerlik mesleğine gönül vermesi
- D) Yabancı düşünürlerin eserlerini incelemeye başlaması

3. Mustafa Kemal, öğrenim hayatında birçok yazarın eserini okumuştur.

Onun fikirlerinin gelişiminde,

- I. Tefik Fikret
- II. Namık Kemal
- III. Ziya Gökalp

yazarlarından hangilerinin etkisinin olduğu söylenebilir?

- A) Yalnız I
- B) I ve II
- C) II ve III
- D) I, II ve III

4. Mustafa Kemal Fransız düşünür Rousseau'nun kitabını okurken, "Halkın tümü yine halkın tümü hakkında karar aldığı zaman halk yalnızca kendisini dikkate alır ve ortaya çıkan ilişki asla bölünüp ayrılmaksızın belli bir bakış açısına göre olan bütün ile diğer bir bakış açısına göre olan bütün arasında ilişkilidir." ifadesinin altını çizmiştir.

Buna göre Rousseau'nun Mustafa Kemal'i etkileyen düşüncesi aşağıdakilerden hangisidir?

- A) Özgürlük
- B) Vatan sevgisi
- C) Cumhuriyet
- D) Tarih bilinci

Kazanım Tekrar Testi 3

5. Mustafa Kemal, 31 Mart Olayı'nı bastıran Hareket Ordusu'nun kurulmasında ve hareket planının hazırlanmasında rol oynamıştır.

Verilen bilgide Mustafa Kemal'in aşağıdaki kişilik özelliklerinden hangisi örneklenmiştir?

- A) Örgütleyiciliği
- B) İleri görüşlülüğü
- C) Alçak gönüllülüğü
- D) Barışçılığı

6. Mustafa Kemal'in Askerî Rüştiye'deki matematik öğretmeni Yüzbaşı Mustafa Bey, onun olgunluğunu ve yeteneklerini fark etmiş ve adına "Kemal"i eklemiştir. Öğretmeninin bu davranışı Mustafa Kemal'in kendini daha iyi tanımasını, diğer öğrencilere göre olan üstün özelliklerinin belirginleşmesini, özgüveninin artmasını, daha iyiye ve daha güzele doğru motive olmasını sağlamıştır.

Buna göre Yüzbaşı Mustafa Bey, Mustafa Kemal'in aşağıdaki kişilik özelliklerinden hangisinin gelişimine katkıda bulunmuştur?

- A) Teşkilatçılık
- B) Liderlik
- C) Vatanseverlik
- D) Bağımsızlığa düşkünlük

7. Aşağıdakilerden hangisi Mustafa Kemal'in fikir hayatının oluşumunu etkileyen gelişmelerden biri değildir?

- A) Fransız İhtilali
- B) Sanayi İnkılâbı
- C) İkinci Dünya Savaşı
- D) Meşrutiyetin ilanı

8. Mustafa Kemal'in fikir hayatını etkileyen yazarların eserlerini okurken kendisine yakın olan tarafları aldığı, karşı olduğu düşüncelerin ise yanına notlar düştüğü ve ünlem işaretleriyle çekincelerini belirttiği görülmektedir.

Buna göre Mustafa Kemal'le ilgili aşağıdakilerden hangisi söylenebilir?

- A) Türk ve yabancı düşünürlerin eserleriyle ilgilendiği
- B) Askerlik mesleğiyle ilgili kitaplar okuduğu
- C) Eleştirel bir bakış açısına sahip olduğu
- D) Düşüncelerini anlatan eserler ortaya koyduğu

9. Mustafa Kemal'in,

- I. Türkcülük
- II. Osmanlıcılık
- III. Batıcılık
- IV. İslamcılık

fikir akımlarının hangilerinden etkilendiği söylenebilir?

- A) I ve III
- B) II ve IV
- C) I, II ve IV
- D) II, III ve IV

10. I. Harp Akademisi'nde arkadaşları ile gazete çıkarması
II. İstanbul'da Ali Fethi Bey'le Mimbet gazetesini yayımlaması
III. Vatan ve Hürriyet Cemiyeti'ni kurarak halkı içinde bulunulan olumsuzluklara karşı uyarması

Verilen gelişmelerden hangileri "Mustafa Kemal siyasi ve askerî kimliğinin yanı sıra aydın bir kişiliğe sahiptir." yargısını destekler?

- A) Yalnız I
- B) I ve II
- C) II ve III
- D) I, II ve III

11. Mustafa Kemal'in fikir hayatını etkileyen kişilerle ilgili verilen aşağıdaki bilgilerden hangisi yanlıştır?

- A) Mehmet Tefik Bey, matematik dersindeki başarısının artmasını sağlayan öğretmeniştir.
- B) Namık Kemal, özgürlükçü ve milliyetçi düşünce yapısının oluşumunu etkileyen kişilerden biridir.
- C) Ömer Naci, edebiyat ve hitabet sanatıyla ilgilenmesini sağlayan arkadaşısıdır.
- D) J.J. Rousseau, cumhuriyetçi fikirlerinden etkilendiği düşünürdür.



BlokTest

Öğrenci No

0				
1				
2				
3				
4				
5				
6				
7				
8				
9				

Cevaplarınızı Bu Bölüme İşaretleyiniz

Soru	A	B	C	D	Soru	A	B	C	D
1	<input type="radio"/>	<input type="radio"/>	<input type="radio"/>	<input type="radio"/>	14	<input type="radio"/>	<input type="radio"/>	<input type="radio"/>	<input type="radio"/>
2	<input type="radio"/>	<input type="radio"/>	<input type="radio"/>	<input type="radio"/>	15	<input type="radio"/>	<input type="radio"/>	<input type="radio"/>	<input type="radio"/>
3	<input type="radio"/>	<input type="radio"/>	<input type="radio"/>	<input type="radio"/>	16	<input type="radio"/>	<input type="radio"/>	<input type="radio"/>	<input type="radio"/>
4	<input type="radio"/>	<input type="radio"/>	<input type="radio"/>	<input type="radio"/>	17	<input type="radio"/>	<input type="radio"/>	<input type="radio"/>	<input type="radio"/>
5	<input type="radio"/>	<input type="radio"/>	<input type="radio"/>	<input type="radio"/>	18	<input type="radio"/>	<input type="radio"/>	<input type="radio"/>	<input type="radio"/>
6	<input type="radio"/>	<input type="radio"/>	<input type="radio"/>	<input type="radio"/>	19	<input type="radio"/>	<input type="radio"/>	<input type="radio"/>	<input type="radio"/>
7	<input type="radio"/>	<input type="radio"/>	<input type="radio"/>	<input type="radio"/>	20	<input type="radio"/>	<input type="radio"/>	<input type="radio"/>	<input type="radio"/>
8	<input type="radio"/>	<input type="radio"/>	<input type="radio"/>	<input type="radio"/>	21	<input type="radio"/>	<input type="radio"/>	<input type="radio"/>	<input type="radio"/>
9	<input type="radio"/>	<input type="radio"/>	<input type="radio"/>	<input type="radio"/>	22	<input type="radio"/>	<input type="radio"/>	<input type="radio"/>	<input type="radio"/>
10	<input type="radio"/>	<input type="radio"/>	<input type="radio"/>	<input type="radio"/>	23	<input type="radio"/>	<input type="radio"/>	<input type="radio"/>	<input type="radio"/>
11	<input type="radio"/>	<input type="radio"/>	<input type="radio"/>	<input type="radio"/>	24	<input type="radio"/>	<input type="radio"/>	<input type="radio"/>	<input type="radio"/>
12	<input type="radio"/>	<input type="radio"/>	<input type="radio"/>	<input type="radio"/>	25	<input type="radio"/>	<input type="radio"/>	<input type="radio"/>	<input type="radio"/>
13	<input type="radio"/>	<input type="radio"/>	<input type="radio"/>	<input type="radio"/>	26	<input type="radio"/>	<input type="radio"/>	<input type="radio"/>	<input type="radio"/>

1. Mustafa Kemal Şam'da Vatan ve Hürriyet adıyla gizli bir cemiyet kurdu. Cemiyetin çalışma alanını genişletmek istemesine rağmen Suriye'yi bu tür çalışmalara uygun bir yer olarak görmüyordu. O, bu tür çalışmaların Selanik'te daha çabuk başarılabileceğini düşünüyordu.

Mustafa Kemal'in böyle düşünmesinde,

- I. Selanik'te daha özgür bir ortamın bulunması
- II. Selanik'in batı ile olan etkileşiminin fazla olması
- III. Selanik'te vatanseverlik duygularının daha yoğun olması

durumlarından hangileri etkili olmuştur?

- A) Yalnız II B) I ve III C) II ve III D) I, II ve III

2. I. İlk önemli askerî başarısını İtalyanlara karşı gösterdiği savaştır.
II. Kurmay yüzbaşı olarak mezun olduğu, Şam'a atanmadan önce bitirdiği okuldur.

Mustafa Kemal ile ilgili numaralanmış bilgilerin doğru eşleştirilmesi aşağıdakilerden hangisidir?

	I	II
A) Balkan Savaşları		Selanik Askerî Rüstiyesi
B) Trablusgarp Savaşı		Harp Akademisi
C) Çanakkale Savaşı		Manastır Askerî İdadisi
D) Kafkas Cephesi		Harp Okulu

3. 31 Mart Vakası'nın bastırılmasında görev alan Mustafa Kemal daha sonra Selanik'e döndü. 3. Ordu'da 38. Piyade Alay Komutanlığı yaptı.

Bu bilgiler ile Mustafa Kemal'in hayatının,

- I. Öğrenim
- II. Askerlik
- III. Siyaset

dönemlerinden hangileri örneklendirilmiştir?

- A) Yalnız II B) I ve II
C) II ve III D) I, II ve III

4. • Teşkilatçılık yönü gelişmiştir.
• Tobruk ve Derne'de askerî başarılar kazanmıştır.
• Sömürgeciliğe karşı ilk mücadelesidir.

Verilen özellikler Mustafa Kemal'in görev aldığı aşağıdaki hangi askerî olaya aittir?

- A) Balkan Savaşları
B) 31 Mart Olayı
C) Trablusgarp Savaşı
D) Çanakkale Savaşı

5. **Aşağıdakilerden hangisi Mustafa Kemal'in ilk kez askerî görev aldığı şehirdir?**

- A) Şam
B) Manastır
C) Sofya
D) Selanik

Kazanım Tekrar Testi 4

6. Mustafa Kemal Manastır 3. Ordu'da görev yaparken,

- I. II. Meşrutiyetin ilan edilmesi
 - II. 31 Mart Olayı'nın yaşanması
 - III. Vatan ve Hürriyet Cemiyeti'nin kurulması
- gelişmelerinden hangileri yaşanmıştır?**

- A) Yalnız II
B) I ve II
C) I ve III
D) I, II ve III

7. Mustafa Kemal'in görev yaptığı şehirlerde yürüttüğü faaliyetlerle ilgili verilen aşağıdaki bilgilerden hangisi yanlıştır?

- A) Sofya → Bulgar ordusunun durumunu incelemiştir.
B) Şam → Vatan ve Hürriyet Cemiyeti'ni kurmuştur.
C) İstanbul → İttihat ve Terakki Cemiyeti'ne katılmıştır.
D) Selanik → Hareket Ordusu'nun oluşturulmasında rol oynamıştır.

8. "Vatanın müdafaasına ait vazifelerden daha önemli ve yüce bir vazife olamaz. Arkadaşlarım muharebe cephelerinde ateş hatlarında bulunurken ben Sofya'da ateşemiliterlik yapmam."

Mustafa Kemal verilen sözünü aşağıdaki hangi gelişme sonucunda söylemiş olabilir?

- A) Balkan Savaşları
B) Birinci Dünya Savaşı
C) Trablusgarp Savaşı
D) 31 Mart Olayı

9. Mustafa Kemal, Bolayır Kolordusu Kurmay Başkanı olarak görev aldığı sırasında Çanakkale Boğazi'nin yakından inceleme fırsatı bulmuştur.

Verilen cümledeki boşluğa aşağıdakilerden hangisi getirilmelidir?

- A) Trablusgarp Savaşı
B) Birinci Dünya Savaşı
C) Çanakkale Savaşı
D) İkinci Balkan Savaşı

10. Mustafa Kemal'in aşağıdaki şehirlerden hangisinde askerî eğitimi için bulunduğu söylenemez?

- A) Sofya
B) Selanik
C) Manastır
D) İstanbul



BlokTest

Öğrenci No

0				
1				
2				
3				
4				
5				
6				
7				
8				
9				

Cevaplarınızı Bu Bölüme İşaretleyiniz

Soru	A	B	C	D	Soru	A	B	C	D
1	<input type="radio"/>	<input type="radio"/>	<input type="radio"/>	<input type="radio"/>	14	<input type="radio"/>	<input type="radio"/>	<input type="radio"/>	<input type="radio"/>
2	<input type="radio"/>	<input type="radio"/>	<input type="radio"/>	<input type="radio"/>	15	<input type="radio"/>	<input type="radio"/>	<input type="radio"/>	<input type="radio"/>
3	<input type="radio"/>	<input type="radio"/>	<input type="radio"/>	<input type="radio"/>	16	<input type="radio"/>	<input type="radio"/>	<input type="radio"/>	<input type="radio"/>
4	<input type="radio"/>	<input type="radio"/>	<input type="radio"/>	<input type="radio"/>	17	<input type="radio"/>	<input type="radio"/>	<input type="radio"/>	<input type="radio"/>
5	<input type="radio"/>	<input type="radio"/>	<input type="radio"/>	<input type="radio"/>	18	<input type="radio"/>	<input type="radio"/>	<input type="radio"/>	<input type="radio"/>
6	<input type="radio"/>	<input type="radio"/>	<input type="radio"/>	<input type="radio"/>	19	<input type="radio"/>	<input type="radio"/>	<input type="radio"/>	<input type="radio"/>
7	<input type="radio"/>	<input type="radio"/>	<input type="radio"/>	<input type="radio"/>	20	<input type="radio"/>	<input type="radio"/>	<input type="radio"/>	<input type="radio"/>
8	<input type="radio"/>	<input type="radio"/>	<input type="radio"/>	<input type="radio"/>	21	<input type="radio"/>	<input type="radio"/>	<input type="radio"/>	<input type="radio"/>
9	<input type="radio"/>	<input type="radio"/>	<input type="radio"/>	<input type="radio"/>	22	<input type="radio"/>	<input type="radio"/>	<input type="radio"/>	<input type="radio"/>
10	<input type="radio"/>	<input type="radio"/>	<input type="radio"/>	<input type="radio"/>	23	<input type="radio"/>	<input type="radio"/>	<input type="radio"/>	<input type="radio"/>
11	<input type="radio"/>	<input type="radio"/>	<input type="radio"/>	<input type="radio"/>	24	<input type="radio"/>	<input type="radio"/>	<input type="radio"/>	<input type="radio"/>
12	<input type="radio"/>	<input type="radio"/>	<input type="radio"/>	<input type="radio"/>	25	<input type="radio"/>	<input type="radio"/>	<input type="radio"/>	<input type="radio"/>
13	<input type="radio"/>	<input type="radio"/>	<input type="radio"/>	<input type="radio"/>	26	<input type="radio"/>	<input type="radio"/>	<input type="radio"/>	<input type="radio"/>

Kazanım Tekrar Testi 5

6. Harp Akademisi'nden kurmay yüzbaşı rütbesiyle mezun olan Mustafa Kemal'in ilk görev yeri aşağıdakilerden hangisidir?

- A) Selanik
B) Şam
C) İstanbul
D) Sofya

7. 1911 yılında kendine sömürge arayan İtalya, Trablusgarp'ı işgal etti. Osmanlı Devleti böylece Kuzey Afrika'daki son toprak parçasını da kaybetti.

Buna göre Osmanlı Devleti'yle ilgili,

- I. Sömürgeci devletlerin işgaline uğramıştır.
II. Sınırları daralmıştır.
III. Kuzey Afrika'daki hâkimiyeti sona ermiştir.

İfadelerinden hangileri söylenebilir?

- A) Yalnız III
B) I ve II
C) II ve III
D) I, II ve III

8. İkinci Meşrutiyet ilan edildiği → I sırada bulunduğu şehir
Birinci Dünya Savaşı çıktığı → II sırada bulunduğu şehir

Numaralandırılmış yerlere Mustafa Kemal'in görev yaptığı aşağıdaki şehirlerden hangileri getirilmelidir?

- | | I | II |
|-------------|---------|----|
| A) Manastır | Sofya | |
| B) İstanbul | Şam | |
| C) Selanik | Samsun | |
| D) Derne | Erzurum | |

9. Mustafa Kemal ve arkadaşları Trablusgarp'ta savaşırken Avrupa devletleri harekete geçerek Osmanlı Devleti'nin elinde kalan son Balkan topraklarını bölgedeki devletleri kışkırtarak paylaşımak istedi. Balkanlarda gerçekleşen bu gelişmelerden haberdar olmayan Osmanlı hükümeti çıkacak olan Balkan Savaşı'nı öngöremedi.

Verilen bilgilerle ilgili olarak aşağıdaki yargılardan hangisine ulaşamaz?

- A) Osmanlı Devleti'nin Balkanlardaki egemenliği zayıflamıştır.
B) Osmanlı Devleti birden fazla cephede savaşmıştır.
C) Avrupalı ülkeler Osmanlı Devleti'ne karşı farklı bölgelerde harekete geçmiştir.
D) Mustafa Kemal ve arkadaşları Osmanlı toprak bütünlüğünün korunması için çaba harcamışlardır.

10. Mustafa Kemal'in 1910 yılında Osmanlı ordusu adına katıldığı Picardie Manevraları aşağıdaki ülkelerden hangisinde gerçekleşmiştir?

- A) İngiltere
B) İtalya
C) Fransa
D) Bulgaristan



BlokTest

Cevaplarınızı Bu Bölüme İşaretleyiniz

Soru	A	B	C	D	Soru	A	B	C	D
1	<input type="radio"/>	<input type="radio"/>	<input type="radio"/>	<input type="radio"/>	14	<input type="radio"/>	<input type="radio"/>	<input type="radio"/>	<input type="radio"/>
2	<input type="radio"/>	<input type="radio"/>	<input type="radio"/>	<input type="radio"/>	15	<input type="radio"/>	<input type="radio"/>	<input type="radio"/>	<input type="radio"/>
3	<input type="radio"/>	<input type="radio"/>	<input type="radio"/>	<input type="radio"/>	16	<input type="radio"/>	<input type="radio"/>	<input type="radio"/>	<input type="radio"/>
4	<input type="radio"/>	<input type="radio"/>	<input type="radio"/>	<input type="radio"/>	17	<input type="radio"/>	<input type="radio"/>	<input type="radio"/>	<input type="radio"/>
5	<input type="radio"/>	<input type="radio"/>	<input type="radio"/>	<input type="radio"/>	18	<input type="radio"/>	<input type="radio"/>	<input type="radio"/>	<input type="radio"/>
6	<input type="radio"/>	<input type="radio"/>	<input type="radio"/>	<input type="radio"/>	19	<input type="radio"/>	<input type="radio"/>	<input type="radio"/>	<input type="radio"/>
7	<input type="radio"/>	<input type="radio"/>	<input type="radio"/>	<input type="radio"/>	20	<input type="radio"/>	<input type="radio"/>	<input type="radio"/>	<input type="radio"/>
8	<input type="radio"/>	<input type="radio"/>	<input type="radio"/>	<input type="radio"/>	21	<input type="radio"/>	<input type="radio"/>	<input type="radio"/>	<input type="radio"/>
9	<input type="radio"/>	<input type="radio"/>	<input type="radio"/>	<input type="radio"/>	22	<input type="radio"/>	<input type="radio"/>	<input type="radio"/>	<input type="radio"/>
10	<input type="radio"/>	<input type="radio"/>	<input type="radio"/>	<input type="radio"/>	23	<input type="radio"/>	<input type="radio"/>	<input type="radio"/>	<input type="radio"/>
11	<input type="radio"/>	<input type="radio"/>	<input type="radio"/>	<input type="radio"/>	24	<input type="radio"/>	<input type="radio"/>	<input type="radio"/>	<input type="radio"/>
12	<input type="radio"/>	<input type="radio"/>	<input type="radio"/>	<input type="radio"/>	25	<input type="radio"/>	<input type="radio"/>	<input type="radio"/>	<input type="radio"/>
13	<input type="radio"/>	<input type="radio"/>	<input type="radio"/>	<input type="radio"/>	26	<input type="radio"/>	<input type="radio"/>	<input type="radio"/>	<input type="radio"/>

Öğrenci No

0	<input type="radio"/>	<input type="radio"/>	<input type="radio"/>	<input type="radio"/>
1	<input type="radio"/>	<input type="radio"/>	<input type="radio"/>	<input type="radio"/>
2	<input type="radio"/>	<input type="radio"/>	<input type="radio"/>	<input type="radio"/>
3	<input type="radio"/>	<input type="radio"/>	<input type="radio"/>	<input type="radio"/>
4	<input type="radio"/>	<input type="radio"/>	<input type="radio"/>	<input type="radio"/>
5	<input type="radio"/>	<input type="radio"/>	<input type="radio"/>	<input type="radio"/>
6	<input type="radio"/>	<input type="radio"/>	<input type="radio"/>	<input type="radio"/>
7	<input type="radio"/>	<input type="radio"/>	<input type="radio"/>	<input type="radio"/>
8	<input type="radio"/>	<input type="radio"/>	<input type="radio"/>	<input type="radio"/>
9	<input type="radio"/>	<input type="radio"/>	<input type="radio"/>	<input type="radio"/>

1. Fransız İhtilali'nin etkisiyle Osmanlı Devleti'nde aşağıdaki gelişmelerden hangisinin yaşandığı söylenebilir?

- A) Ticaret limanlarının önemini yitirmesi
- B) Bilimsel alanda Avrupa'nın gerisinde kalınması
- C) Azınlık ayaklanmalarının çıkması
- D) Gümrük vergilerinin oranlarının düşürülmesi

2. 19. yüzyılda Avrupa'daki devletler dünyadaki kuvvetler dengesini doğrudan etkilemişlerdir. Yaşanan gelişmelerin etkisi Osmanlı ülkesine de sıçramış, ulusların kendi devletlerini oluşturmak istemeleriyle sınırları daralmış, ekonomide dışa bağımlı hale gelmiş ve mutlakiyet yönetimi yumuşatılmıştır.

Buna göre Osmanlı Devleti'yle ilgili aşağıdakilerden hangisi söylenemez?

- A) Teokratik devlet yapısı güçlenmiştir.
- B) Anayasal düzene geçilmiştir.
- C) Milliyetçilik akımının etkileri görülmüştür.
- D) Sanayi İnkılabı'ndan olumsuz etkilenmiştir.

3. Tanzimat Fermanı, Osmanlı Devleti yöneticilerinin halk karşısında yerine getirmeye söz verdikleri, tek taraflı sözler bütünüdür. Fermanında yer alan durumların gerçekleştirilmesini denetleyebilecek herhangi bir iç siyasi ya da toplumsal mekanizma yoktur. Uygulamaların, yöneticilerin kişisel niteliklerine ve dış olayların zorlamasına bağlı bir şekilde ilerlemesini önleyecek yapılar oluşmamıştır.

Verilen durum Tanzimat Fermanı'yla ilgili aşağıdaki ifadelerden hangisine kanıt oluşturur?

- A) Toplumun yeniden yapılanmasını sağlamıştır.
- B) Uygulanmasında yalnızca devletin üst kademeleri etkili olmuştur.
- C) Padişahın iradesi kısıtlanmıştır.
- D) Batı dünyasındaki fikirler kabul edilmiştir.

4. Kanun-i Esasi'de anayasanın üstünlüğü ve bağlayıcılığı ilkesinin belirtilmesine rağmen meclisi açma ve kapama yetkisi padişaha verilmiştir.

Bu duruma göre aşağıdaki ifadelerden hangisine ulaşılabılır?

- A) Demokrasinin tam anlamıyla uygulandığına
- B) Padişahın otoritesinin korunduğuna
- C) Merkezi yapının daha güçlü hale getirildiğine
- D) Azınlık isyanlarının önlenmeye çalışıldığına

5. Mustafa Kemal'in doğduğu yıllarda Osmanlı Devleti'nde,

- I. Azınlıkların milliyetçilik akımından etkilenmesi
- II. Ekonomide dışa bağımlı hale gelmesi
- III. Toprak kayıplarının artması

gelişmelerinden hangileri yaşanmıştır?

- A) Yalnız I
- B) I ve II
- C) I ve III
- D) I, II ve III

6. Mustafa Kemal Harp Okulu'nda öğrenciyken II. Abdülhamit'in uyguladığı istibdat rejiminin yanlışlığını göstermek amacıyla eleştirilerinin yer aldığı el yazması bir gazete çıkarmıştır.

Verilen duruma göre Mustafa Kemal'le ilgili aşağıdakilerden hangisi söylenemez?

- A) Kitle iletişimine önem verdiği
- B) Siyasi durumdan rahatsız olduğu
- C) Mevcut rejimi yıkmak istediği
- D) Siyasi bilince sahip olduğu

Ünite Tekrar Testi 1

7. Aşağıdakilerden hangisi Mustafa Kemal'in 1919 yılından önce bulunduğu görev yerlerinden biri değildir?

- A) Samsun
B) Manastır
C) Sofya
D) Şam

8. Osmanlı Devleti'nin Balkan Savaşları sonrasında imzaladığı anlaşmalar sonucunda bölgede yaşayan Türklerin büyük çoğunluğu kendi yerlerinde kalmaya devam etmişler fakat günden güne baskı altında ezilmeye başlamışlardır. Bu durum karşısında Türklerin büyük çoğunluğu varlıklarını sürdürebilmek için Osmanlı Devleti'ne göç etmek zorunda kalmış, kalanlar ise var olan şartlara boyun eğmişlerdir.

Verilen bilgilere göre aşağıdakilerden hangisi söylenemez?

- A) Türkler Balkanlarda azınlık konumuna düşmüşlerdir.
B) Balkan Savaşlarının ardından Anadolu'daki Türk nüfusu artmıştır.
C) Osmanlı Devleti'nin sınırları daralmıştır.
D) Balkanlarda kalan Türkler siyasi haklar elde etmişlerdir.

9. Birinci Dünya Savaşı çıktığı sırada Mustafa Kemal'in görev yaptığı şehir aşağıdakilerden hangisidir?

- A) Şam
B) Sofya
C) İstanbul
D) Selanik

10. 20. yüzyılın başlarında sömürge arayışına çıkan İtalya, Osmanlı Devleti'nin Kuzey Afrika'daki son toprak parçası olan Trablusgarp'a saldırdı. Ancak Osmanlı Devleti, donanmasının kötü durumda olması sebebiyle ve Mısır İngiliz işgali altında bulunduğu için işgale müdahale edemedi. Mustafa Kemal, Enver Paşa gibi gönüllü subaylar gizlice bölgeye giderek halkı örgütlediler. Mustafa Kemal'in Derne ve Tobruk'ta, Enver Paşa'nın Bingazi'de başarılar kazanmasına rağmen Balkan Savaşlarının başlaması Trablusgarp'ın kaybedilmesine neden oldu.

Verilen parçaya göre aşağıdakilerden hangisi söylenemez?

- A) Mustafa Kemal'in teşkilatçılık yönü gelişmiştir.
B) Osmanlı Devleti'nin Kuzey Afrika'daki varlığı sona ermiştir.
C) Osmanlı ordusu birden fazla cephede savaşamayacak durumdadır.
D) İtalya, Osmanlı topraklarından pay alabilmek için Balkan Savaşlarının çıkmasında rol oynamıştır.



BlokTest

Öğrenci No

0				
1				
2				
3				
4				
5				
6				
7				
8				
9				

Cevaplarınızı Bu Bölüme İşaretleyiniz

Soru	A	B	C	D	Soru	A	B	C	D
1	<input type="radio"/>	<input type="radio"/>	<input type="radio"/>	<input type="radio"/>	14	<input type="radio"/>	<input type="radio"/>	<input type="radio"/>	<input type="radio"/>
2	<input type="radio"/>	<input type="radio"/>	<input type="radio"/>	<input type="radio"/>	15	<input type="radio"/>	<input type="radio"/>	<input type="radio"/>	<input type="radio"/>
3	<input type="radio"/>	<input type="radio"/>	<input type="radio"/>	<input type="radio"/>	16	<input type="radio"/>	<input type="radio"/>	<input type="radio"/>	<input type="radio"/>
4	<input type="radio"/>	<input type="radio"/>	<input type="radio"/>	<input type="radio"/>	17	<input type="radio"/>	<input type="radio"/>	<input type="radio"/>	<input type="radio"/>
5	<input type="radio"/>	<input type="radio"/>	<input type="radio"/>	<input type="radio"/>	18	<input type="radio"/>	<input type="radio"/>	<input type="radio"/>	<input type="radio"/>
6	<input type="radio"/>	<input type="radio"/>	<input type="radio"/>	<input type="radio"/>	19	<input type="radio"/>	<input type="radio"/>	<input type="radio"/>	<input type="radio"/>
7	<input type="radio"/>	<input type="radio"/>	<input type="radio"/>	<input type="radio"/>	20	<input type="radio"/>	<input type="radio"/>	<input type="radio"/>	<input type="radio"/>
8	<input type="radio"/>	<input type="radio"/>	<input type="radio"/>	<input type="radio"/>	21	<input type="radio"/>	<input type="radio"/>	<input type="radio"/>	<input type="radio"/>
9	<input type="radio"/>	<input type="radio"/>	<input type="radio"/>	<input type="radio"/>	22	<input type="radio"/>	<input type="radio"/>	<input type="radio"/>	<input type="radio"/>
10	<input type="radio"/>	<input type="radio"/>	<input type="radio"/>	<input type="radio"/>	23	<input type="radio"/>	<input type="radio"/>	<input type="radio"/>	<input type="radio"/>
11	<input type="radio"/>	<input type="radio"/>	<input type="radio"/>	<input type="radio"/>	24	<input type="radio"/>	<input type="radio"/>	<input type="radio"/>	<input type="radio"/>
12	<input type="radio"/>	<input type="radio"/>	<input type="radio"/>	<input type="radio"/>	25	<input type="radio"/>	<input type="radio"/>	<input type="radio"/>	<input type="radio"/>
13	<input type="radio"/>	<input type="radio"/>	<input type="radio"/>	<input type="radio"/>	26	<input type="radio"/>	<input type="radio"/>	<input type="radio"/>	<input type="radio"/>