8. SINIF ARA TATİL OKUMA ÖNERİLERİ

BİR SIR KAÇ KM

Hanzade Servi

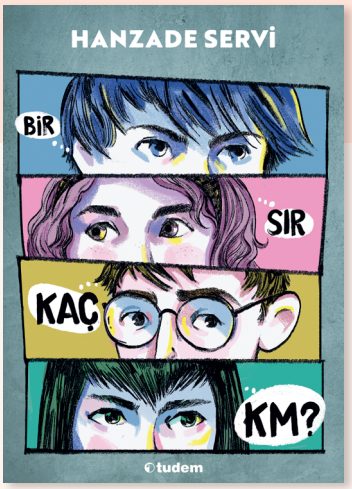

Roman

Resimleyen: Zeynep Özatalay

Sayfa Sayısı: 232

Temalar: Aile İlişkileri, Arkadaşlık, Büyüme ve Olgunlaşma, Gençlik, Kendini Tanıma, Merak ve Araştırma

Kitaba ulaşmak için tıklayınız.

AY'A KULAK VER

Michael Morpurgo

Roman

Sayfa Sayısı: 272

Temalar: Aile İlişkileri, Duygular, İletişim, Mücadele, Savaş ve Barış

Kitaba ulaşmak için tıklayınız.

CANAVARIN ÇAĞRISI

Patrick Ness

Roman

Sayfa Sayısı: 224

Temalar: Aile İlişkileri, Duygular, Mücadele, Okul Yaşamı Zorbalık

Kitaba ulaşmak için tıklayınız.

ZAMANIN BEKÇİLERİ – 1 ANILAN

Marianne Curley

Roman

Sayfa Sayısı: 344

Temalar: Dayanışma, Doğaüstü Unsurlar, İyi ve Kötü, Mücadele

Kitaba ulaşmak için tıklayınız.

HAYAL SÖZLEŞMESİ

Dilek Yardımcı

Roman

Resimleyen: Deniz Üçbaşaran

Sayfa Sayısı: 216

Temalar: Arkadaşlık, Cesaret, Gençlik, Hayal Gücü, Kendini Tanıma, Sağlıklı Yaşam

Kitaba ulaşmak için tıklayınız.

YILDIZLARA BAKAN ÇOCUK

Sevtap Ayhan

Roman

Resimleyen: Zeynep Özatalay

Sayfa Sayısı: 256

Temalar: Arkadaşlık, Büyüme ve Olgunlaşma, Dayanışma, Duygular, Eşitlik, Hak ve Özgürlükler, Zorbalık

Kitaba ulaşmak için tıklayınız.

BEN BU PROBLEMLERİ ÇATIR ÇATIR ÇÖZERİM

Sümeyra Balıkçı

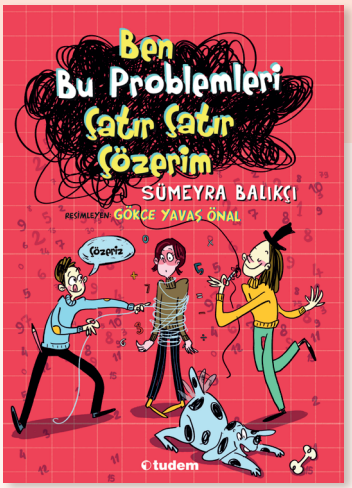

Başvuru

Resimleyen: Gökçe Yavaş Önal

Sayfa Sayısı: 152

Temalar: Merak ve Araştırma, Okul Yaşamı, Sorun Çözme

Kitaba ulaşmak için tıklayınız.